120P-420:F3/1
Groupe de gens devant la maison de Louis Cyr
à Saint-Jean-de-Matha, [entre 1880 et 1910].
Fonds d'archives Louis-Cyr.
Service des archives et de gestion des documents.
Université du Québec à Montréal.

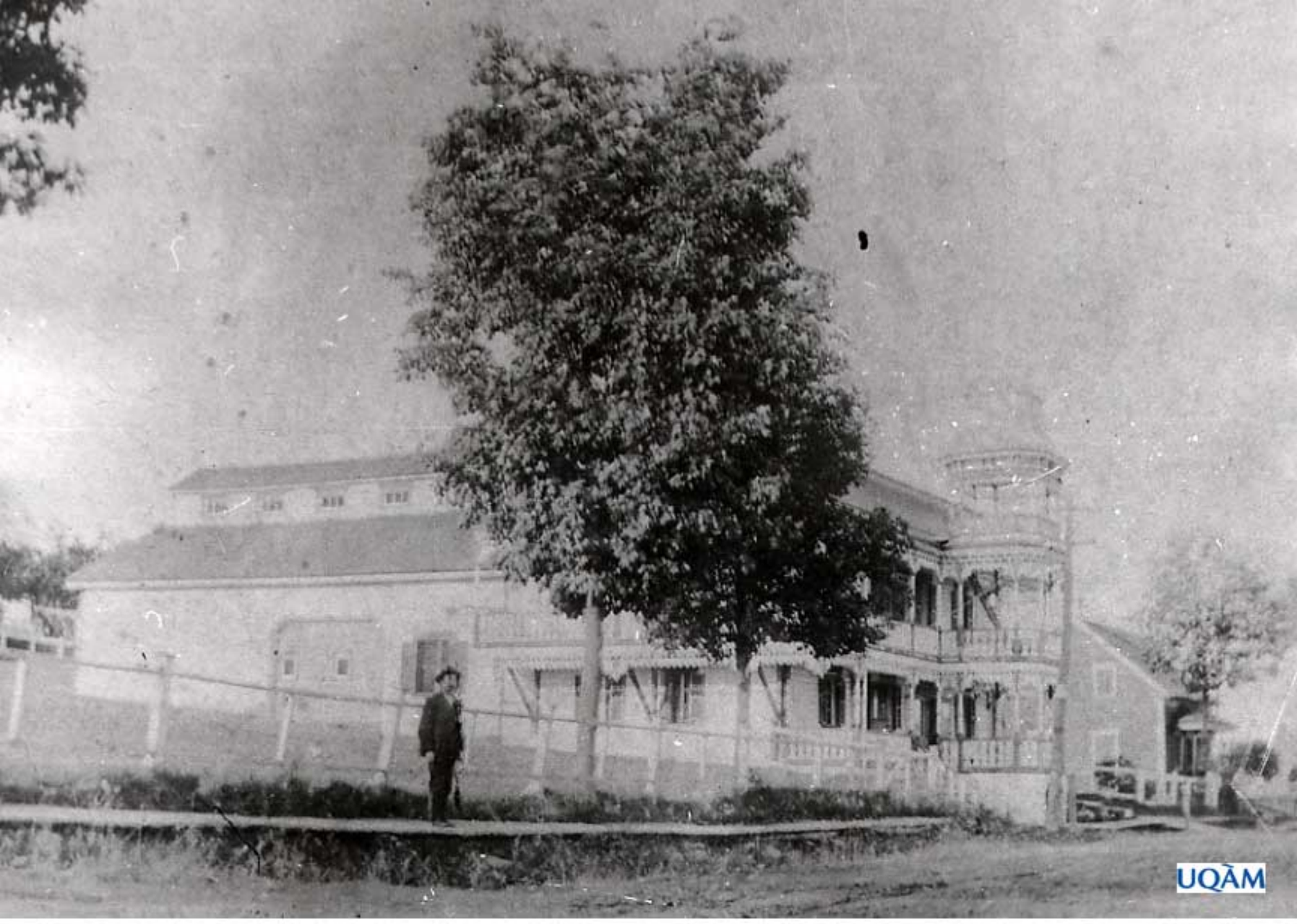

120P-420:F3/2.1
Maison de Louis Cyr à Saint-Jean-de-Matha, [entre 1885 et 1910].
Fonds d'archives Louis-Cyr.
Service des archives et de gestion des documents.
Université du Québec à Montréal.

120P-420:F3/2.2
Maison de Louis Cyr à Saint-Jean-de-Matha, [entre 1885 et 1910].
Fonds d'archives Louis-Cyr.
Service des archives et de gestion des documents.
Université du Québec à Montréal.

120P-420:F3/3
Portrait de Louis Cyr et maison de Louis Cyr à Saint-Jean-de-Matha, [entre 1890 et 1910].
Fonds d'archives Louis-Cyr.
Service des archives et de gestion des documents.
Université du Québec à Montréal.

120P-420:F3/4
Maison de Louis Cyr à Saint-Jean-de-Matha, *(photo L. Charpentier, Montréal)*, [1950?].
Fonds d'archives Louis-Cyr.
Service des archives et de gestion des documents.
Université du Québec à Montréal.